

PROJEK:

**KERJA-KERJA NAIKTARAF GELANGGANG TENIS SERTA KERJA-KERJA
BERKAITAN DI PUSAT SUKAN UiTM SHAH ALAM**

UNTUK TETUAN:



UNIVERSITI TEKNOLOGI MARA

DI SEDIAKAN OLEH:

**BAHAGIAN PEMBANGUNAN DAN INFRASTUKTUR
JABATAN PEMBANGUNAN
UNIVERSITI TEKNOLOGI MARA
40450 SHAH ALAM
SELANGOR DARUL EHSAN**

**LUKISAN SEBUT HARGA
12.02.2025**

LIST OF DRAWING

PROJEK : **KERJA-KERJA NAIKTARAF GELANGGANG TENIS SERTA KERJA-KERJA BERKAITAN DI PUSAT SUKAN UiTM SHAH ALAM**

PPF830/1/22-1[1001]

NO.	NO. LUKISAN	NO. HELAIAN	TAJUK LUKISAN	SIZE	CATATAN
LUKISAN SENIBINA					
1.	200-PPII(BPI 5/3/149)[1001] ARC	01	LOCATION PLAN - UITM SHAH ALAM	A3	
2.	200-PPII(BPI 5/3/149)[1002] ARC	02	EXISTING LAYOUT PLAN	A3	
3.	200-PPII(BPI 5/3/149)[1003] ARC	03	NEW LAYOUT PLAN	A3	

**LUKISAN SEBUT HARGA
12.02.2025**

REF	BUILDING NAME	REF	BUILDING NAME
1	CANSELERI TUANKU SYED SIRAJUDDIN	32	MENARA SULTAN ABDUL AZIZ SHAH
3	KOMPLEKS AL-KHAWARIZMI	33	PEJABAT PENDAPTAR
4	KOMPLEKS BINU KHALIDUN	34	KOMPLEKS HEPRAZI
5	KOMPLEKS KEJURUTERAAN TUANKU ABDUL HALIM MUADZAM SHAH	35	BANGUNAN WAWASAN
6	KOLEJ KEDIAMAN MELATI	36	BANGUNAN ILMU
7	DATARAN CENDERIA	37	KOMPLEKS SAINS 1
8	KOLEJ KEDIAMAN HAWAN	38	KOMPLEKS SAINS 2
9	PEJABAT BENDAHARI PEROLEHAN & STOR PUSAT	39	PERPUSTAKAAN TUAN ABDUL HAZAK 1
10	DEPOH & BENGKEL KENDERAAN	40	KOMPLEKS ILHAM
11	PUSAT KESIHATAN	41	KOMPLEKS AL-FARABI
12	KOMPLEKS ANTARABANGSA	42	KOMPLEKS KENANGA
13	BANGUNAN PRIMA SISWA	43	KOMPLEKS CEMPAKA
14	POS POLIS BANTUAN 2	44	KOLEJ KEDIAMAN DELIMA
15	AKADEMI PENGAJIAN BAHASA (APB)	45	KOMPLEKS SUKAN
16	KOLEJ KEDIAMAN ANGERIK	46	KOLEJ KEDIAMAN TERATAI
17	KOMPLEKS TAHIR MAJID	47	TADIKA DAN TASKA UTM
18	MAKAS PALAPES UTM	48	KOLAJ RENANG UTM
19	KAJANGSI KEPOLISAN UTM-PDRM	49	KOMPLEKS PEMBANGUNAN INFRASTRUKTUR & INFOSTRUKTUR
20	STADIUM UTM	50	KOMPLEKS USAWAN
21	MAKAMAL PEMBANGUNAN ATLET	51	DEWAN AGUNG TUANKU CANSELOH (DATC)
22	KOLEJ KEDIAMAN PERINDU	52	POS POLIS BANTUAN PINTU UTAMA
23	KOMPLEKS PUSAT ISLAM	53	LOJI PANDU FAKULTI KEJURUTERAAN KIMIA
24	KOLEJ KEDIAMAN SEROJA	54	MALAYSIAN TECHNOLOGY DEVELOPMENT CORPORATION (MTDC)
25	TEMPAT LETAK KENDERAAN BERTINGKAT SAAS	55	BANGUNAN SARJANA
26	KOMPLEKS ILHAM	56	PADANG KAWAD
27	DEWAN SERI BUDIMAN (DSB)	57	LAPANG SASAR
28	DEWAN SERI BUDIMAN (DSB)	58	DATARAN TUANKU FAUZHAN
29	DEWAN SERI BUDIMAN (DSB)	59	SEKSYEN OPERASI LANSAKAP
30	DEWAN SERI BUDIMAN (DSB)	60	KOLEJ KEDIAMAN MERANTI
31	LAHAN GALERI UTM		

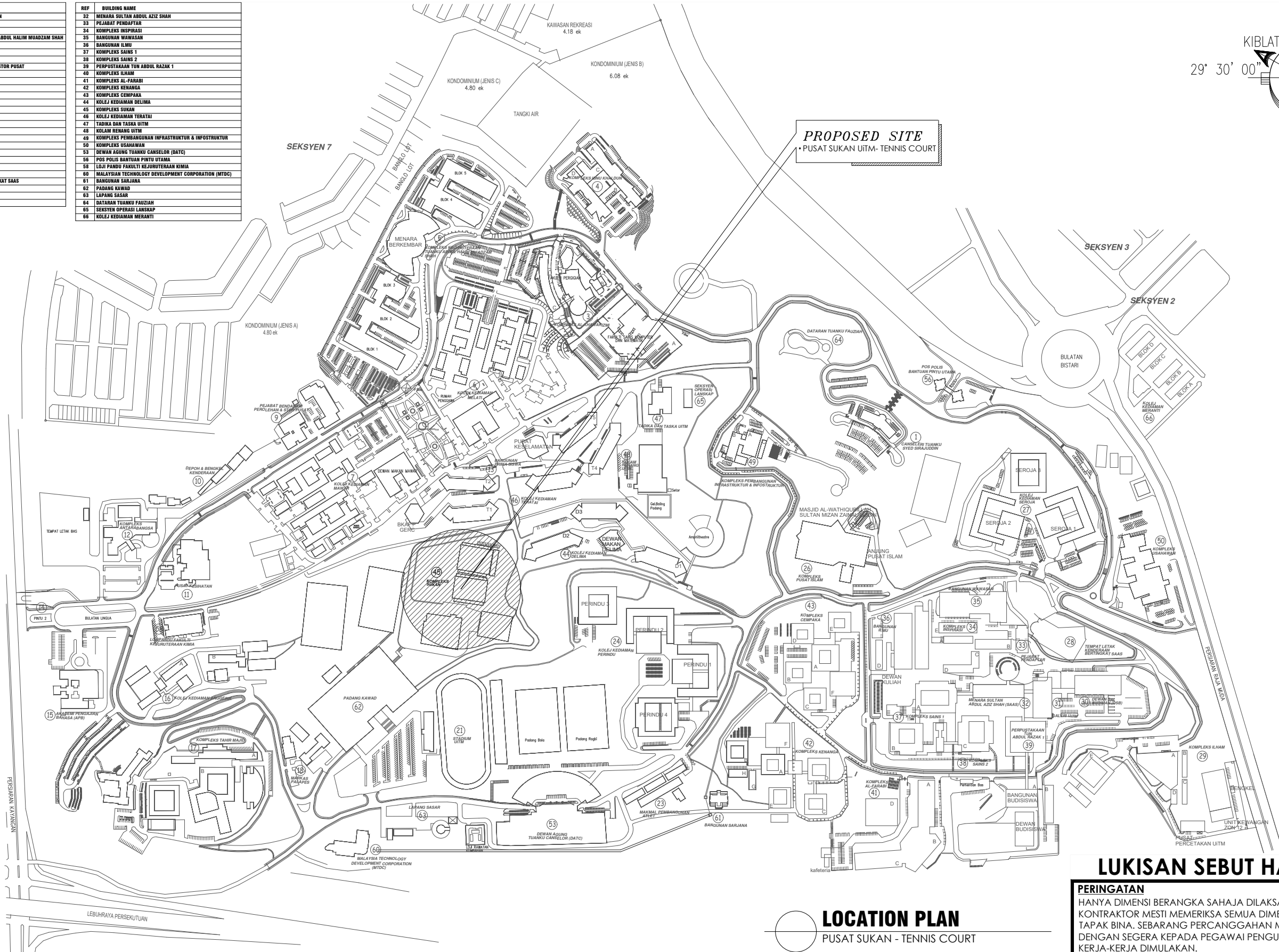
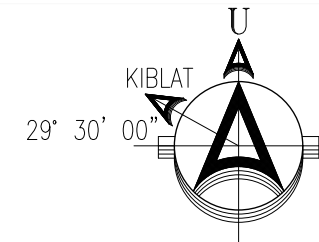

PROPOSED SITE
PUSAT SUKAN - TENNIS COURT

LOCATION PLAN
PUSAT SUKAN - TENNIS COURT

LUKISAN SEBUT HARGA

PERINGATAN
HANYA DIMENSI BERANGKA SAHAJA DILAKSANAKAN. KONTRAKTOR MESTI MEMERIKSA SEMUA DIMENSI SEBENAR DI TAPAK BINA. SEBARANG PERCANGGAHAN MESTI DILAPORKAN DENGAN SEGERA KEPADA PEGAWAI PENGUSAHA SEBELUM KERJA-KERJA DIMULAKAN.

PROJEK:
**KERJA-KERJA NAIKTARAF GELANGGANG TENIS SERTA
KERJA-KERJA BERKAITAN DI PUSAT SUKAN UTM SHAH
ALAM**



NO. RUJUKAN PROJEK:
200-PPII(BPI 5/3/149)[1001]ARC

TAJUK LUKISAN:
LOCATION PLAN-UTM SHAH ALAM

TARIKH:
**20 12
25 FEB.**

SKALA:
1:400

NAIB CANSELOH	: DATUK PROF. TS. DR. SHAHRIN SAHIB @ SAHIBUDDIN
TIMB. NAIB CANSELOH (PEMBANGUNAN)	: PROFESOR TS. SR. DR. MD YUSOF HAMID, PMP, AMP
PENGARAH BAHAGIAN PEMBANGUNAN DAN INFRASTRUKTUR	: IR. TS. AZMAN SAUBIRAN
KETUA BAHAGIAN PEMBANGUNAN INFRA	: TS. MOHAMMED IZRAI ABD RAZAK
ARKITEK	: NUR HASSLUZA MUHAMMAD HASHIM
DILUKIS OLEH	: RIDZUAN/SITI
PENGURUS PROJEK / DISEMAK	: AZAIDI AZIZI

INDEKS PINDAAN

04/11/2022	
16/01/2024	
20/01/2025	
22/01/2025	
NO HELAIAN:	01

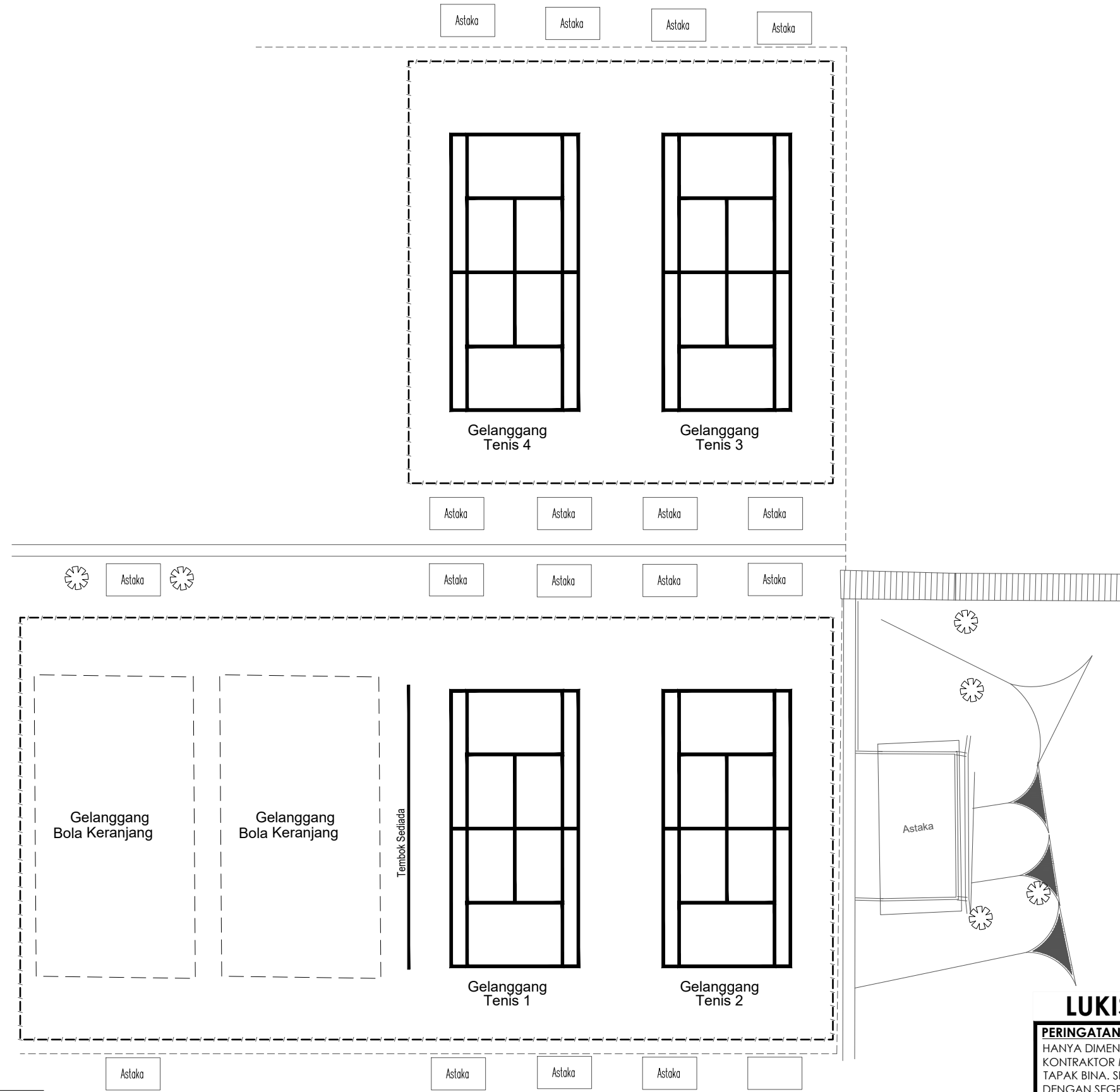

EXISTING LAYOUT PLAN
PUSAT SUKAN - TENNIS COURT

LUKISAN SEBUT HARGA

PERINGATAN
HANYA DIMENSI BERANGKA SAHAJA DILAKSANAKAN.
KONTRAKTOR MESTI MEMERIKSA SEMUA DIMENSI SEBENAR DI
TAPAK BINA. SEBARANG PERCANGGAHAN MESTI DILAPORKAN
DENGAN SEGERA KEPADA PEGAWAI PENGUSAHA SEBELUM
KERJA-KERJA DIMULAKAN.

PROJEK:
**KERJA-KERJA NAIKTARAF GELANGGANG TENIS SERTA
KERJA-KERJA BERKAITAN DI PUSAT SUKAN UiTM SHAH
ALAM**



NO. RUJUKAN PROJEK:
200-PPII(BPI 5/3/149) [1002]ARC

TARIKH:
**20 | 12
25 | FEB.**

TAJUK LUKISAN:
EXISTING LAYOUT PLAN

SKALA:
1:400

NAIB CANSOLOR	: DATUK PROF. TS. DR. SHAHRIN SAHIB @ SAHIBUDDIN	INDEKS PINDAAN
TIMB. NAIB CANSOLOR (PEMBANGUNAN)	: PROFESOR TS. SR. DR. MD YUSOF HAMID, PMP, AMP	04/11/2022
PENGARAH BAHAGIAN PEMBANGUNAN DAN INFRASTRUKTUR	: IR. TS. AZMAN SAUBIRAN	16/01/2024
KETUA BAHAGIAN PEMBANGUNAN INFRA	: TS. MOHAMMED IZRAI ABD RAZAK	20/01/2025
ARKITEK	: NUR HASSLIZA MUHAMMAD HASHIM	22/01/2025
DILUKIS OLEH	: RIDZUAN/SITI	NO HELAIAN:
PENGURUS PROJEK / DISEMAK	: AZAIDI AZIZI	02

Legend :

 NEW WORK AREA

Notes :

1. To clean and remove effected damage layer by using water jet to receive a new surface.
2. To repair the cracks on the court surface and effected stagnant water puddles area using SIKA cement mixture or equivalent.
3. To supply and plaster the finishing surface with textured material from BINA brand court surface DURACOURT or equivalent (MS 134: 2007 certification from SIRIM) come with manufacture guarantee which include of :
 - a) 1 layer of DURACOURT EMULSION or equivalent.
 - b) 2 layer of DURACOURT MASTIC or equivalent.
 - c) 2 layer of DURACOURT : DECO BLUE / DECO GREEN / DECO RED or equivalent.
4. To prepare court lines using DURACOURT DECO WHITE or equivalent.
5. To remove construction waste from the site.
6. All actual dimension, sizes & condition need to be perform measurement on site as well.
7. All specifications or materials if specified with a specific brand must be read as "or equivalent / comparable" and must be approved by the s.o before installation on site.
8. Contractor must provide a mock up model as per s.o request before proceed with actual works on site.
9. The product should be installed by experience professional specialist and applicator c/w 1 year or more installation and product warranty.

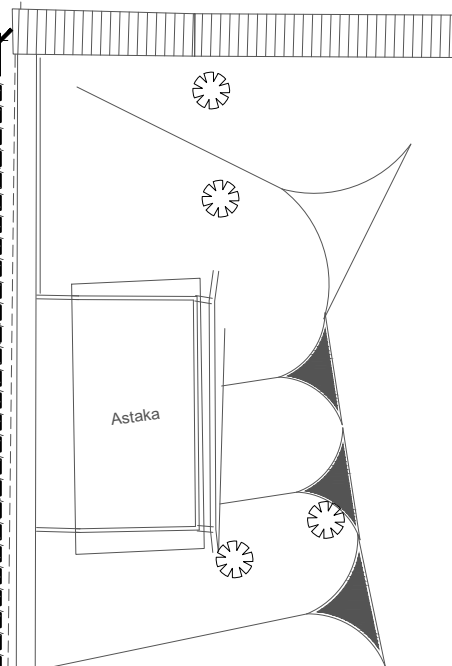
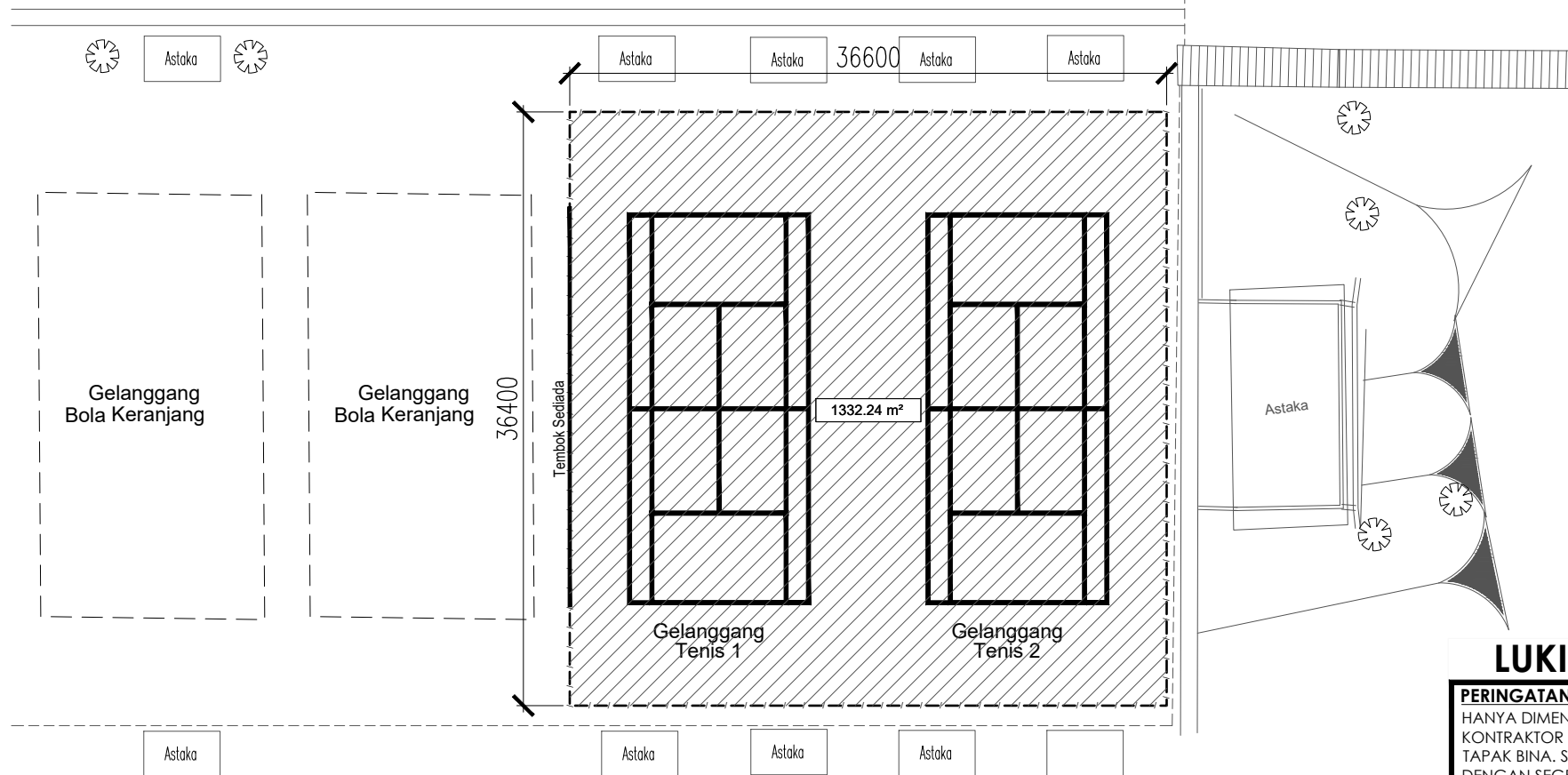
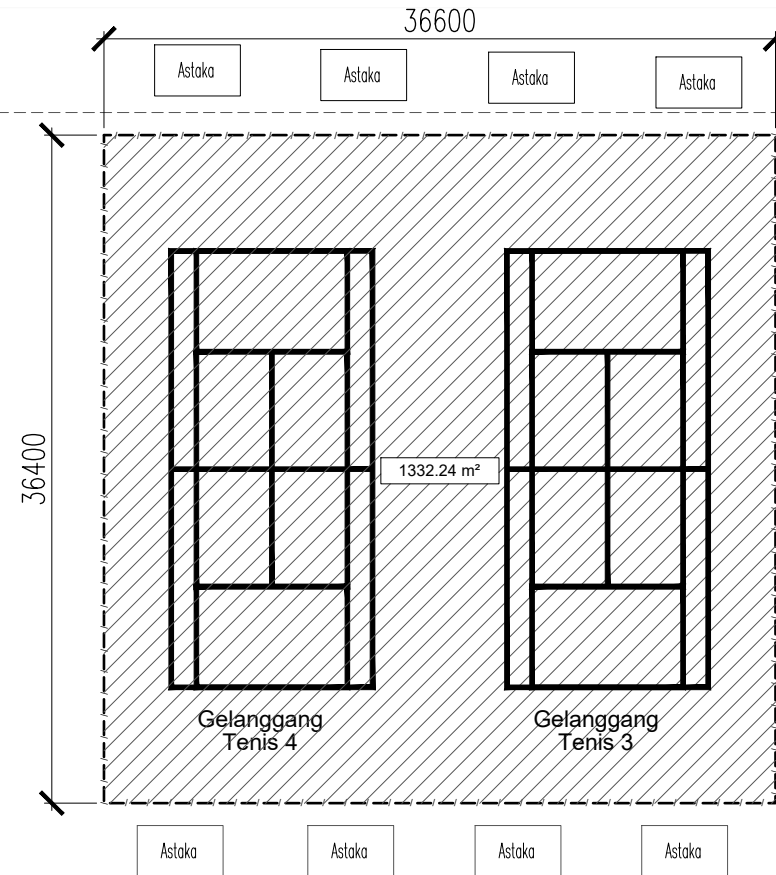

NEW LAYOUT PLAN
PUSAT SUKAN - TENNIS COURT

LUKISAN SEBUT HARGA

PERINGATAN
HANYA DIMENSI BERANGKA SAHAJA DILAKSANAKAN.
KONTRAKTOR MESTI MEMERIKSA SEMUA DIMENSI SEBENAR DI TAPAK BINA. SEBARANG PERCANGGAHAN MESTI DILAPORKAN DENGAN SEGERA KEPADA PEGAWAI PENGUSAH SEBELUM KERJA-KERJA DIMULAKAN.

PROJEK:
**KERJA-KERJA NAIKTARAF GELANGGANG TENIS SERTA
KERJA-KERJA BERKAITAN DI PUSAT SUKAN UiTM SHAH
ALAM**



NO. RUJUKAN PROJEK:
200-PPII(BPI 5/3/149) [1003]ARC

TAJUK LUKISAN:
NEW LAYOUT PLAN

TARIKH:
20 25 | 12 FEB.

SKALA:
1:400

NAIB CANSOLOR : DATUK PROF. TS. DR. SHAHRIN SAHIB @ SAHIBUDDIN
TIMB. NAIB CANSOLOR (PEMBANGUNAN) : PROFESOR TS. SR. DR. MD YUSOF HAMID, PMP, AMP
PENGARAH BAHAGIAN PEMBANGUNAN DAN INFRASTRUKTUR : IR. TS. AZMAN SAUBIRAN
KETUA BAHAGIAN PEMBANGUNAN INFRA: TS. MOHAMMED IZRAI ABD RAZAK
ARKITEK : NUR HASSLIZA MUHAMMAD HASHIM
DILUKIS OLEH : RIDZUAN/SITI
PENGURUS PROJEK / DISEMAK : AZAIDI AZIZI

INDEKS PINDAAN	
04/11/2022	
16/01/2024	
20/01/2025	
22/01/2025	
NO HELAIAN:	03